

PLANBESTÄMMELSER

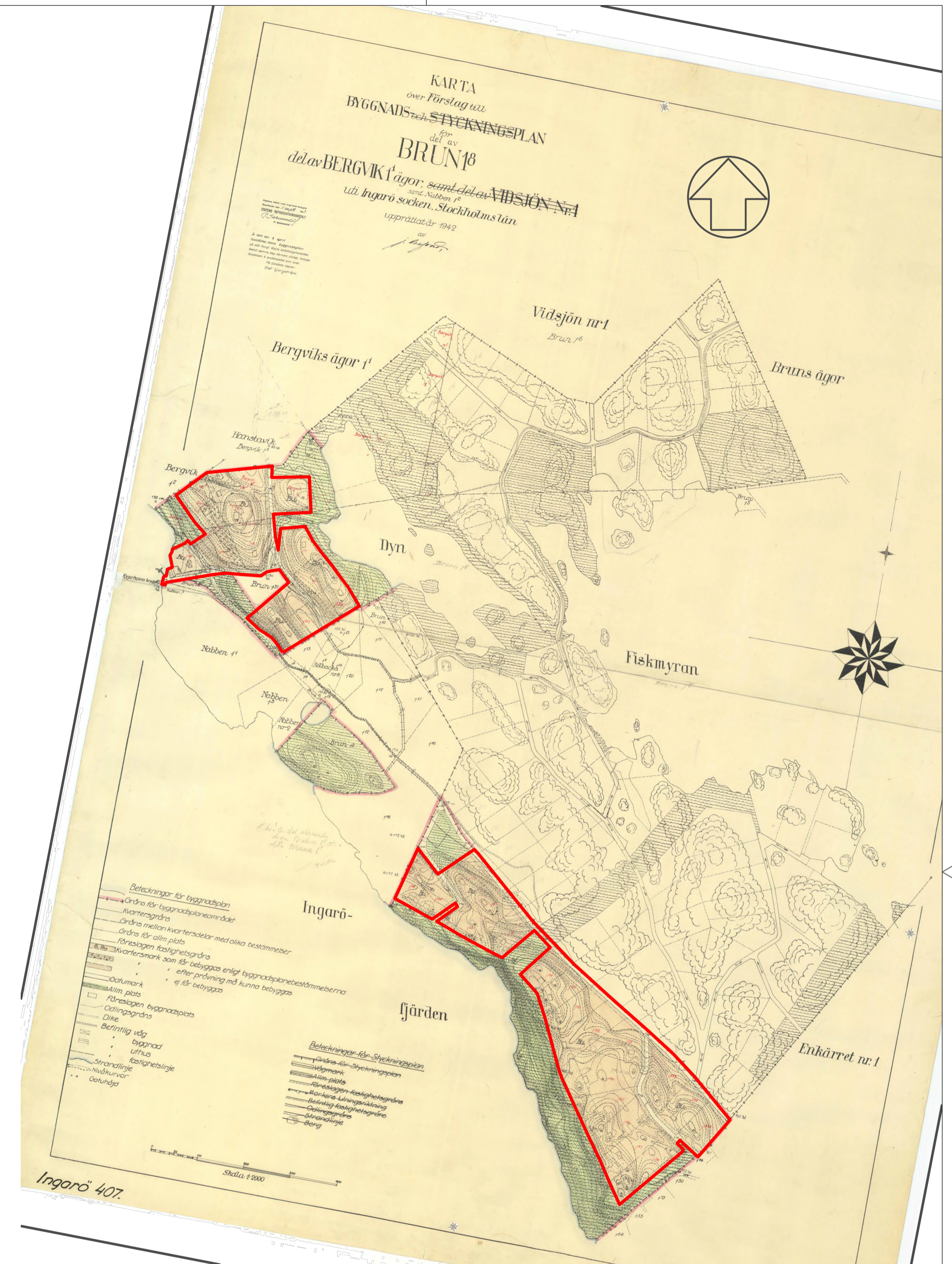

Gräns inom vilken gällande plan upphävs

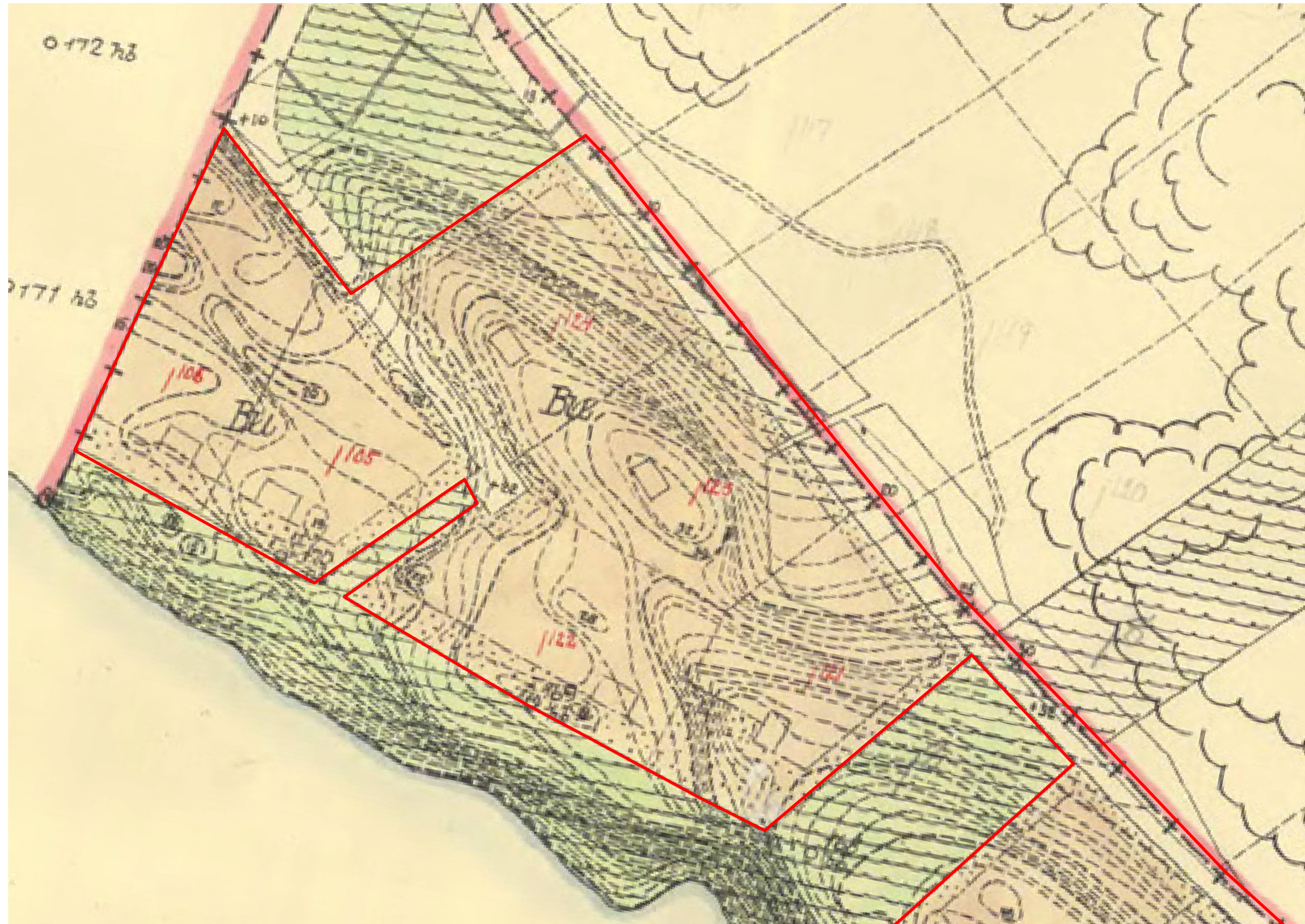

Del av byggnadsplan 5, plankarta med byggnadsplan mellersta delen

Till planen hör:		<input checked="" type="checkbox"/> Planbeskrivning	<input checked="" type="checkbox"/> Granskningsutlåtande
<input type="checkbox"/> Planprogram	<input type="checkbox"/> Miljökonsekvensbeskrivning	<input type="checkbox"/> Gestaltungsprogram	<input type="checkbox"/> Kvalitetsprogram
<input type="checkbox"/> Samrådsredogörelse program	<input type="checkbox"/> Fastighetsförteckning	<input type="checkbox"/> Samrådsredogörelse	<input type="checkbox"/> Illustration
Upphävande av del av byggnadsplan bp5			
VÄRMDÖ KOMMUN			
Värmdö Kommun	Stockholms Län	Beslutsdatum	Instans
		2023-06-07	KSPU
Upprättad enligt PBL (2010:900) i dess lydelse den 2 jan 2015		Antagande	KS
Upprättad 2023-05-08		Laga kraft	
		2023-07-10	
Raad Alwajid Planchef	Mustafa Qazali Planarkitekt	D251	