

# PLANBESTÄMMELSER

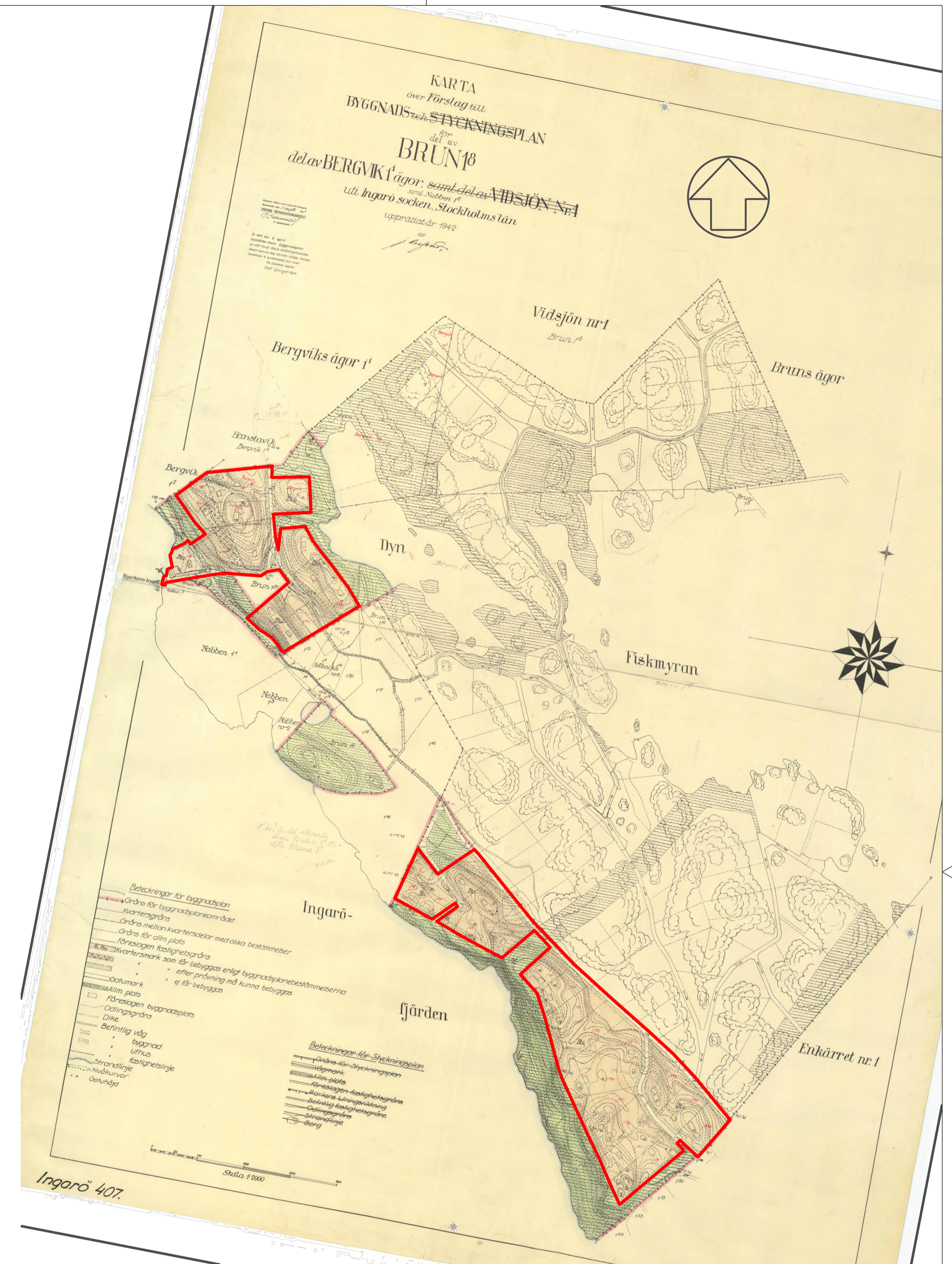

Gräns inom vilken gällande plan upphävs

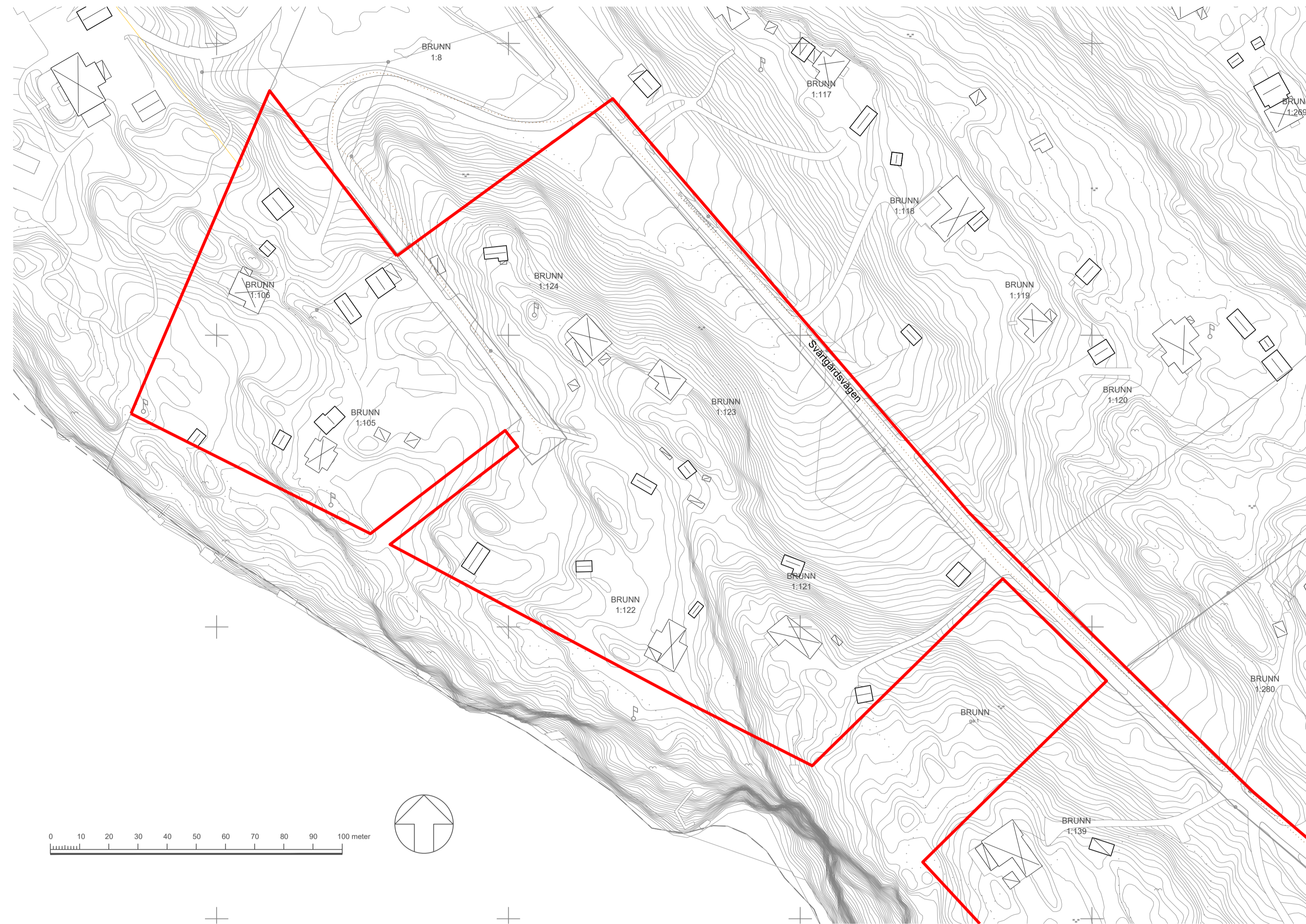

Del av byggnadsplan 5, plankarta med grundkarta mellersta delen

## Grundkarta till detaljplan Fagerholm Bp5 Värmdö Kommun

### Teckenförklaring

- Traktgräns
- Fastighetsgräns
- Gräns för rättighet/servitut

- Bostadshus
- Övrig byggnad

- Väg
- Stig
- Staket
- Stödmur
- Häck
- Dike
- Nivåkurvor

- Fastighetsbeteckning
- Koordinatangivelse
- Rättighetstext
- Berg i dagen
- Barrskog
- Lövskog
- Sankmark
- Elstolpe
- Kraftledningsstolpe
- Flaggstång
- Belysningsstolpe

Kartbeteckningar enligt HMK-KA 2.2.6.1  
Koordinat- och projektionssystem:  
SWEREF 99 18 00  
Höjdsystem RH 2000

Ledningar från ledningskollen ej redovisade  
Detaljinformation, datum för inmätning/fältkontroll:  
Ej fältkontrollerad  
Fastighetsinformation och aktualitetsdatum  
i fastighetsregister: 2022-08-15

Grundkartan upprättad av:  
Metria AB, Katrineholm  
katrineholm@metria.se  
Tel växel: 010-121 80 00

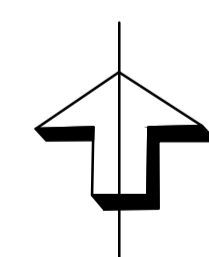

Skala 1:1000



- |                                                     |                                                        |                                                          |
|-----------------------------------------------------|--------------------------------------------------------|----------------------------------------------------------|
| Till planen hör:                                    | <input checked="" type="checkbox"/> Planbeskrivning    | <input checked="" type="checkbox"/> Granskningsutlåtande |
| <input type="checkbox"/> Planprogram                | <input type="checkbox"/> Miljökonsekvensbeskrivning    | <input type="checkbox"/> Gestaltungsprogram              |
| <input type="checkbox"/> Samrådsredogörelse program | <input type="checkbox"/> Fastighetsförteckning         | <input type="checkbox"/> Kvalitetsprogram                |
| <input type="checkbox"/>                            | <input checked="" type="checkbox"/> Samrådsredogörelse | <input type="checkbox"/> Illustration                    |

## Upphävande av del av byggnadsplan bp5

VÄRMDÖ KOMMUN

Värmdö Kommun	Stockholms Län	Beslutsdatum	Instans
		Godkännande	
		2023-06-07	KSPU
Upprättad enligt PBL (2010:900) i dess lydelse den 2 jan 2015		Antagande	
		2023-06-14	KS
Upprättad 2023-05-08		Laga kraft	
		2023-07-10	
Raad Alwajid Planchef	Mustafa Qazali Planarkitekt	D251	