

PLANBESTÄMMELSER

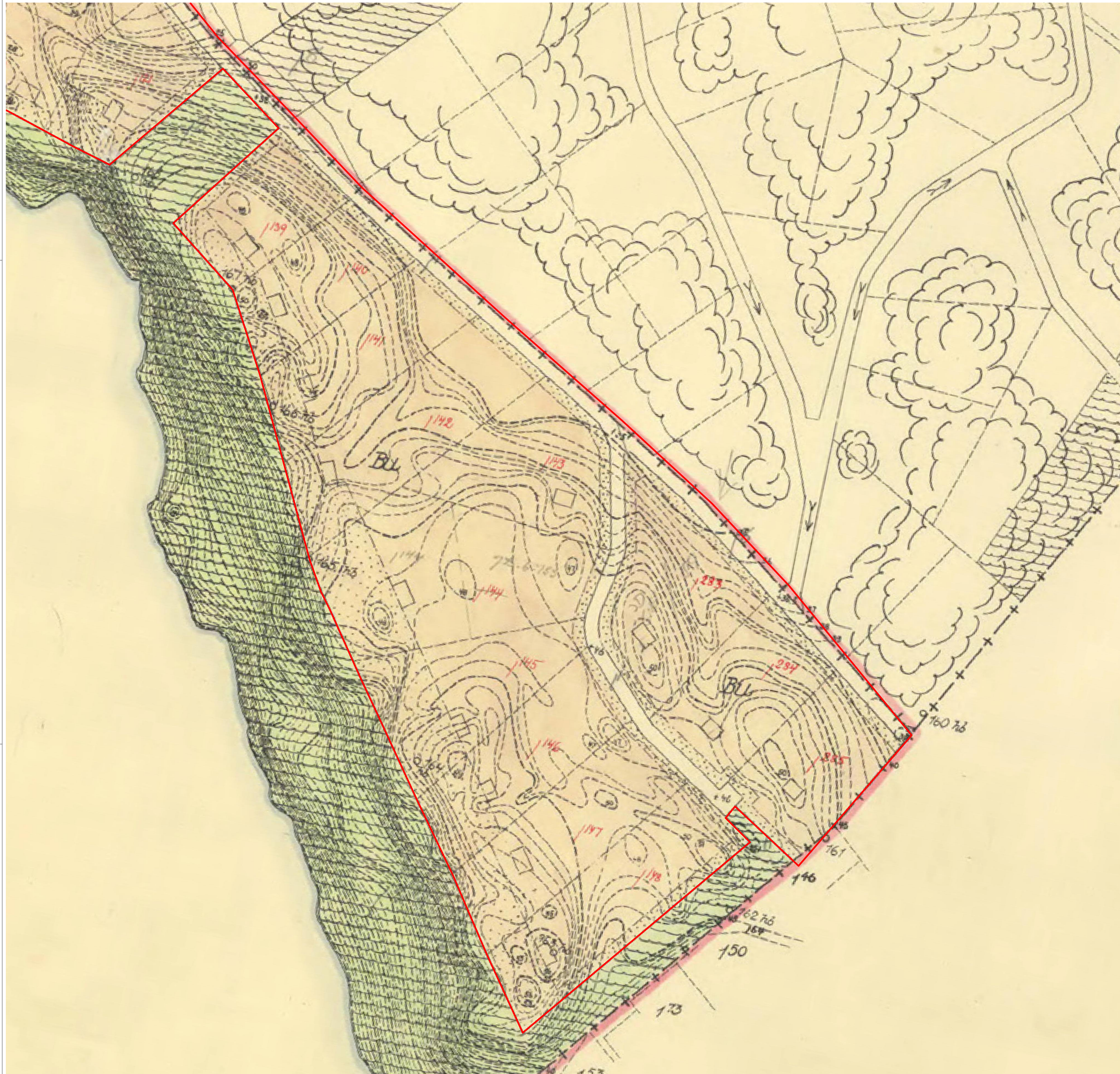

Gräns inom vilken gällande plan upphävs



Del av byggnadsplan 5, plankarta med byggnadsplan södra delen

Till planen hör: <input type="checkbox"/> Planprogram <input type="checkbox"/> Samrådsredogörelse program		<input checked="" type="checkbox"/> Planbeskrivning <input type="checkbox"/> Miljökonsekvensbeskrivning <input type="checkbox"/> Ransgörelsebeskrivning <input checked="" type="checkbox"/> Samrådsredogörelse		<input checked="" type="checkbox"/> Granskningsutlåtande <input type="checkbox"/> Gestaltungsprogram <input type="checkbox"/> Kvalitetsprogram <input type="checkbox"/> Illustration	
Upphävande av del av byggnadsplan bp5					
VÄRMDÖ KOMMUN		Värmdö Kommun		Stockholms Län	Beslutsdatum 2023-06-07
Upprättad enligt PBL (2010:900) i dess lydelse den 2 jan 2015				Inlagda 2023-05-14	Instans KSPU
Upprättad 2023-05-08				Laga kraft 2023-07-10	
Read Alwajid Planchef		Mustafa Ozcelik Planarkitekt		D251	